NADUF - Stationsnetz

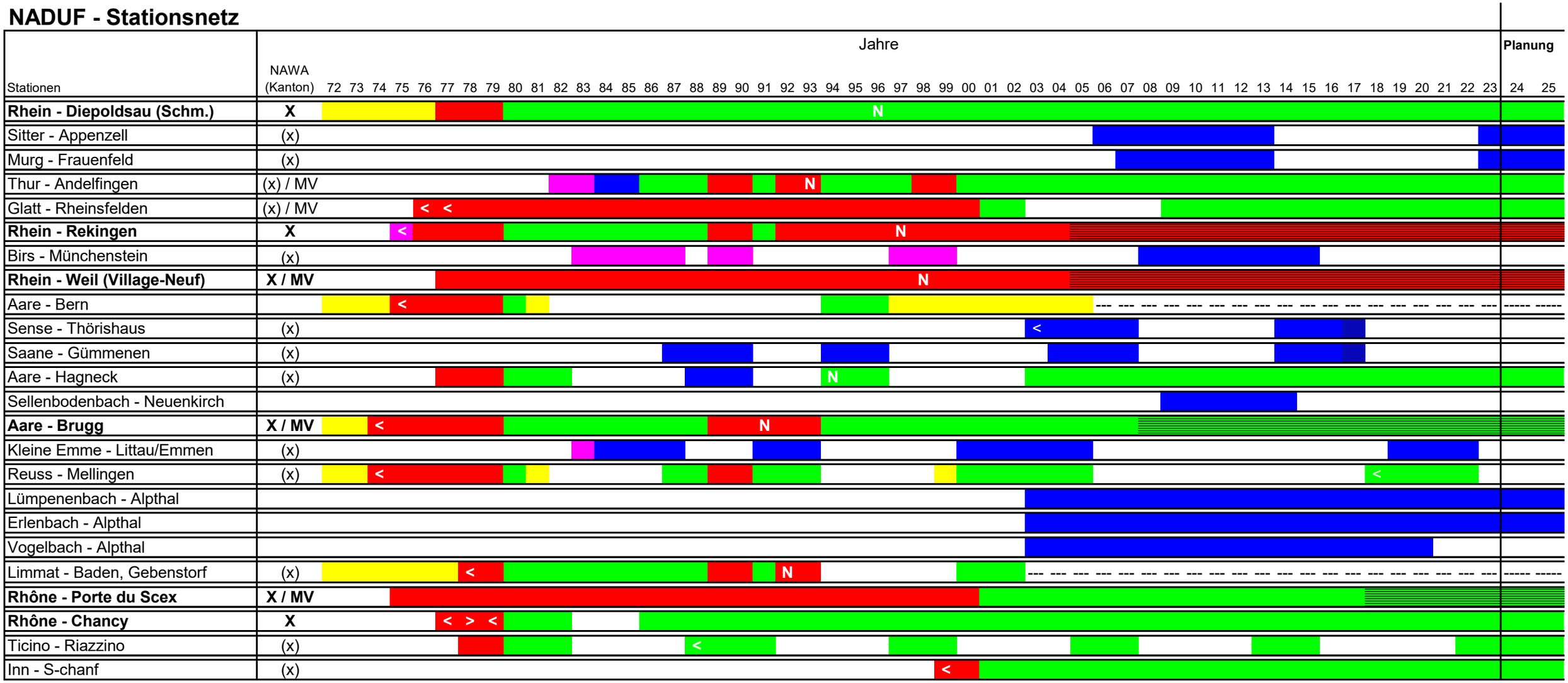

R = Registrierung Temperatur/O2/Lf/pH

A = Nährstoffe/anthropogen beeinflusste Parameter

G = Geogene Parameter

M = Schwermetalle

Basisstationen

</> = Unvollständiges Jahr

N = Messkampagne NH_4/NO_2

--- = Station aufgehoben

= Chemische Analysen durch AUE BS

= A + G

= R + A + G

= A + G + M

= R

= R + A + G + M

X = NAWA-Beprobung durch NADUF

(x) = NAWA-Beprobung durch Kanton

MV = Mikroverunreinigungen

24.11.2022