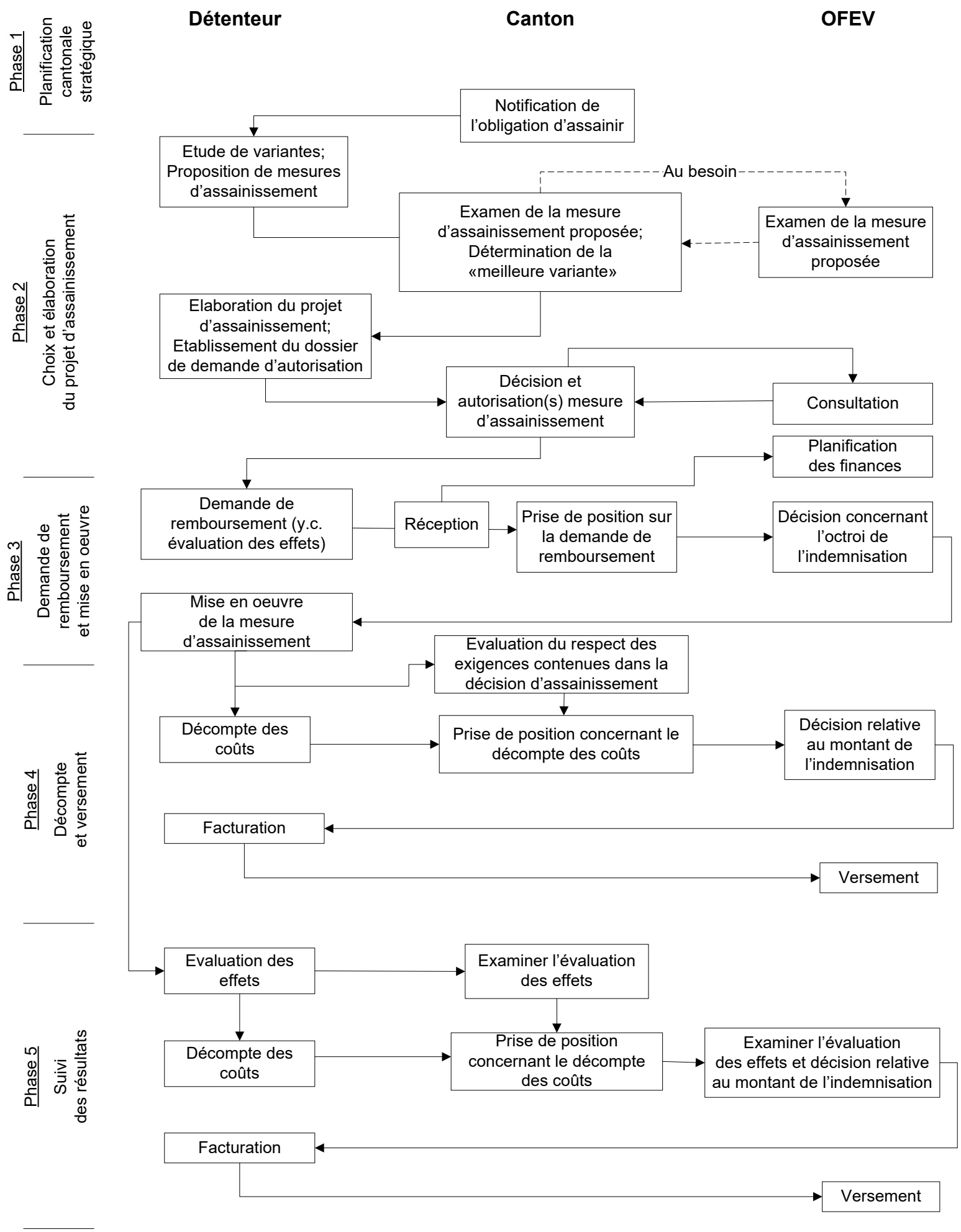Vous trouverez ici des informations plus détaillées sur la procédure en cas d'indemnisation anticipée des coûts de planification et d'établissement du projet ou en cas d'améliorations ultérieures.