NADUF - Rete delle stazioni

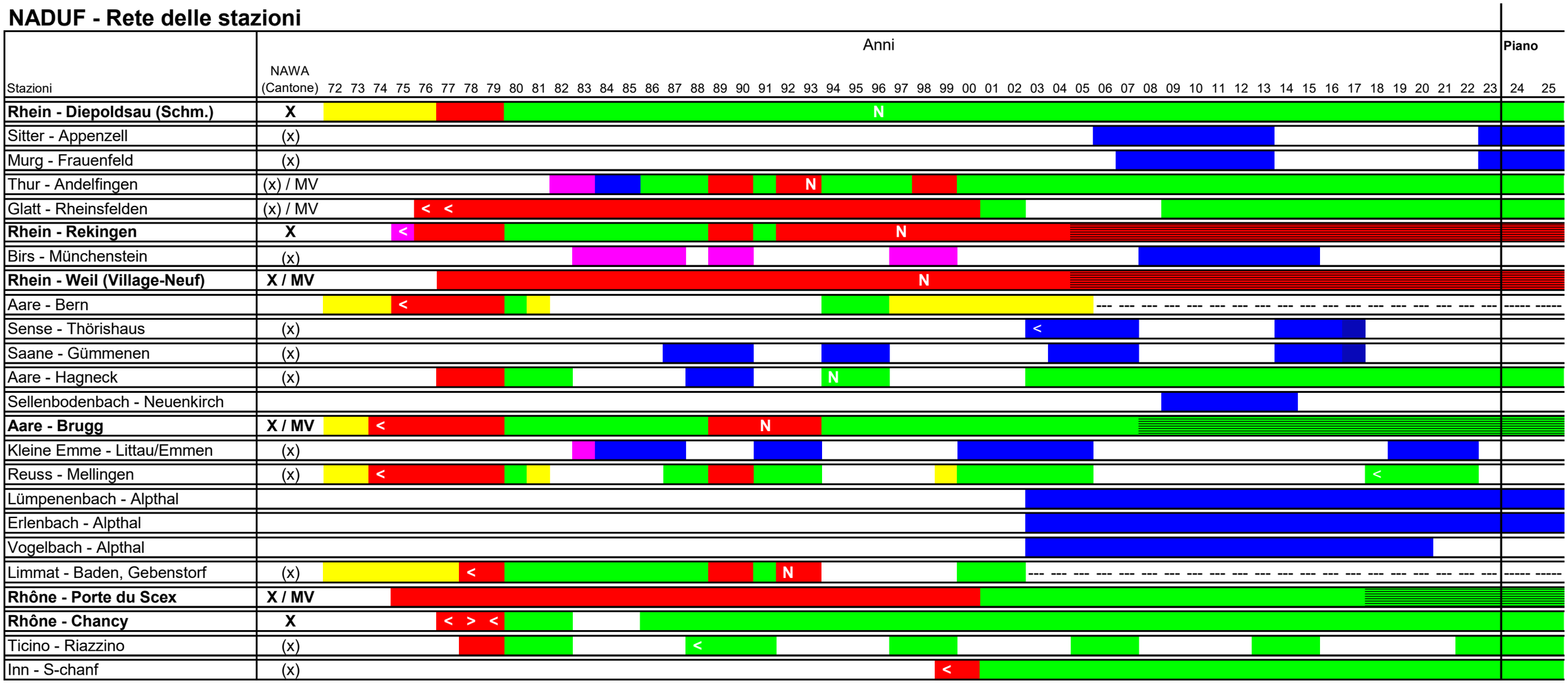

R = Registrazione temperatura/O2/conduttività/pH

A = Nutrienti/parametri inflenzati dall'attivà antropica

G = Parametri geologici

M = Metalli pesanti

Stazioni di base

</> = Anno imcompleto

N = Campagna di misurazione NH_4/NO_2

--- = Stazione non più in funzione

= Analisi chimiche effettuate dall'AUE BS

= A + G

= R + A + G

= A + G + M

= R

= R + A + G + M

X = Campionamento NAWA attraverso NADUF

(x) = Campionamento NAWA dal cantone

MV = Microinquinanti

24.11.2022